

El presente documento es copia de su original del que es autor el Arquitecto D. Guillermo González Alonso. Su utilización total o parcial, así como cualquier reproducción o cesión a terceros, requiere la previa autorización expresa de su autor quedando en todo caso prohibida cualquier modificación unilateral del mismo.
 Fecha: Nov.2011 Carpeta: 1351Olmo Dibuj: 02—Topografico

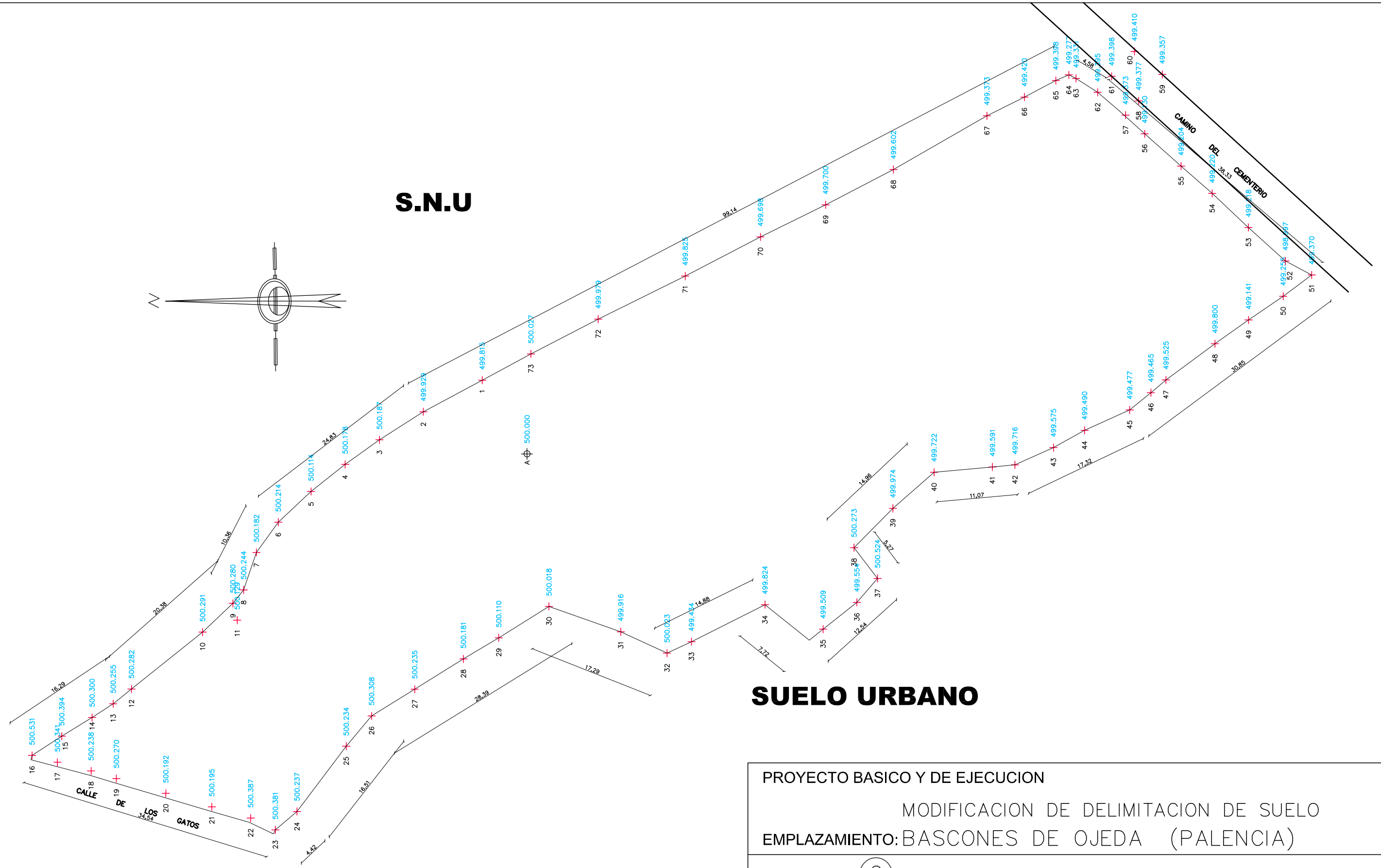

SUELO URBANO

PROYECTO BASICO Y DE EJECUCION MODIFICACION DE DELIMITACION DE SUELO EMPLAZAMIENTO: BASCONES DE OJEDA (PALENCIA)		
PLANO N.º.: ② TOPOGRAFIA DE PARCELA		
FECHA : NOVIEMBRE DE 2.011	ESCALA : 1/500	N.º. EXPEDIENTE : 1351/10
ARQUITECTO COLEGIADO N.º. 1.435 D. GUILLERMO J. GONZALEZ ALONSO C/Mancornador 21-1 - PALENCIA Tfno: 979-751588	PROMOTOR D ^a BLANCA NIEVES OLMO CASTRILLO	NIF N.º. 682.543 H